

-ENTWURF-

Herr
Manfred Mustermann
Musterstr. 1
51105 Köln

Andreas Bischoff
Sachverständiger für Schaden- und
Wertgutachten
T: +49 221 806-4587
F: +49 221 806-363449
M: +49 170 440 21 44
andreas.bischoff@de.tuv.com

Check Your Car

Nr. 099160012961

Vorgang

Auftrag vom: 09.08.2016
Besichtigung: 07.07.2016 08:30 Uhr
Bewertungsdatum: 07.07.2016

Fahrzeughalter: Manfred Mustermann
Besichtigungsort: 51105 Köln
Anwesende: Manfred Mustermann

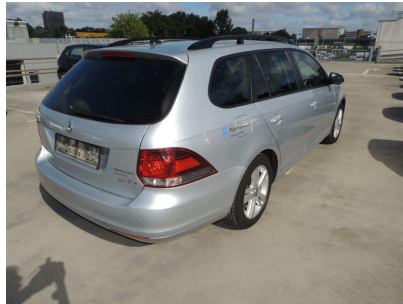

(optional) Marktwert: 12.200,00 EUR

Der ermittelte Fahrzeugwert berücksichtigt das Erstzulassungsdatum bzw. das Baujahr, die Kilometer- bzw. die Betriebsstunden-Leistung sowie den Allgemeinzustand und die Marktlage des Fahrzeuges zum Bewertungsdatum.

Fahrzeugdaten

Kennzeichen	OHNE	Fz.-Ident.-Nr.	WVWZZZ1KZDMXXXXXX
Art / Aufbau	PKW / Kombi	Hersteller / Typ	VW Golf Variant 2.0 TDI DPF MATCH
Hubraum / Leistung	1968 ccm / 103 kW	Motorart	Diesel Kat
Erste Zulassung	04.07.2013	Letzte Zulassung	04.07.2013
Nächste HU / AU	06.2018 / 06.2018	Tachostand	120839 km (abgelesen) 120839 km (geschätzt) 120839 km (angegeben)

montierte Bereifung

Achse	Beschreibung
VA	205/55 R 16 V - Michelin, Sommer (o)
HA	205/55 R 16 V - Pirelli, Sommer (o)
R	Tire Fit

Bereifungszustand: verkehrssicher

Profiltiefe, mm

L	R
6,5	6,5
6,0	6,0

-ENTWURF-

Grundlagen der Fahrzeugdaten

Zulassungsbescheinigung Teil I - lag im Original vor
Wartungs- / Serviceheft - lag im Original vor
HU - Prüfbericht - lag im Original vor

Serienausstattung

Ablagen Golf Variant Match; Airbag für Fahrer und Beifahrer; Airbag, Kopfairbagsystem inkl. Seitenairbags vorn; Außenspiegel mit Beifahrerspiegelabsenkung; Außenspiegel rechts und links, elektrisch einstell- und beheizbar; Außenspiegelgehäuse in Schwarz und Türgriffe in Wagenfarbe; Außentemperaturanzeige; Berganfahrassistent; Blinkleuchten seitlich in die Außenspiegel integriert; Bremsleuchte, dritte; Dachreling, schwarz; Dekoreinlage: "Honeycomb"; Dieselpartikelfilter; Doppelton-Signalhorn; Drehzahlmesser; Einstiegsleisten vorn in Aluminium, mit Schriftzug "MATCH"; Elektronisches-Stabilitäts-Programm (ESP) mit Gegenlenkunterstützung; Fensterheber, elektrisch vorn und hinten; Gepäckraumabdeckung; Gepäckraumboden angehoben mit Staufächern; Getriebe: 6-Gang-Schaltgetriebe; Heckscheibe heizbar; Heckscheibenwischer mit Intervallschaltung; Innenleuchte vorn mit Abschaltverzögerung und Kontaktschaltern an allen Türen; ISOFIX-Halteösen; Klimaanlage "Climatronic" mit automatischer Umluftschtung mittels Luftgütesensor; Kopfstützen (3) hinten; Kopfstützen vorn sicherheitsoptimiert; Lackierung: Uni; Lenkrad: Multifunktions-Lederlenkrad (3-Speichen); Lenksäule mit Höhen- und Längseinstellung; Leseleuchten 2 vorn; Leuchtweitenregulierung mit statischem Kurvenfahrlicht; Make-up-Spiegel in den Sonnenblenden; Mittelarmlehne vorn mit Ziernähten in "Silbergrau", Ablagebox; Multifunktionsanzeige "Plus" (MFA); Nebelscheinwerfer mit Chromeinfassung; Netztrennwand; Nichtraucher Ausführung; Paket: Licht und Sicht; Paket: Winter; ParkPilot; Plakette "MATCH" auf den vorderen Seitenteilen; Räder: Leichtmetall (4) "Stratford" 6,5 J x 16; Räder: Reifenkontrollanzeige; Räder: Tire Mobility Set; Radio "RCD 310", 8 Lautsprecher; Rücksitzbank und -lehne asymmetrisch geteilt umklappbar; Seitenscheiben hinten und Heckscheibe abgedunkelt, zu 65% lichtabsorbierend; Servolenkung; Sicherheitsgurte: 3 Dreipunkt-Automatic-Gurte hinten; Sicherheitsgurte: Dreipunkt-Automatic-Gurte vorn mit Höheneinstellung und Gurtstraffer; Sitzbezüge: Stoff, Dessin "Victory", mit Ziernähten in Silbergrau; Sitze: Beifahrersitz mit Höheneinstellung; Sitze: Durchlademöglichkeit in der Rücksitzbank; Sitze: Fahrersitz mit Höheneinstellung; Sitze: Komfortsitze vorn; Sitze: Lendenwirbelstützen vorn; Staub- und Pollenfilter; Stoßfänger in Wagenfarbe; Tagfahrlicht; Textilfußmatten vorn und hinten mit Ziernähten in Silbergrau; Verzurrösen im Gepäckraum (4); Warnsummer für nicht ausgeschaltetes Licht; Warnsummer und -leuchte für nicht angelegte Gurte vorn; Wegfahrsperr, elektronisch; Zentralverriegelung mit Funkfernbedienung

Sonderausstattung

Anhängevorrichtung, abnehmbar; Gepäcknetz; Lackierung: Metallic; Multimediabuchse MEDIA-IN mit USB-Adapterkabel; Navigationsfunktion RNS 315 (für RCD 310); Paket: Business Premium inkl. Navigation; Telefon: Mobiltelefonvorbereitung "Premium"

-ENTWURF-

Gutachterliche Stellungnahme

Allgemeinzustand

Der nachfolgend beschriebene Fahrzeugzustand wurde unter Berücksichtigung der alters- und lauffleistungbedingten Gebrauchsspuren sowie dem spezifischen Einsatzzweck des Fahrzeuges festgelegt.

Das Fahrzeug hatte zum Zeitpunkt der Besichtigung einen Zustand, der aus Sicht des Sachverständigen als - normal - bezeichnet werden kann.

Fahrzeugidentifizierung

Die Fahrzeugidentifizierungsnummer - Vehicle Identification Number (VIN) WVWZZZ1KZDMXXXXXX wurde am Fahrzeug abgelesen und die Übereinstimmung mit den eingesehenen fahrzeugspezifischen Unterlagen festgestellt.

Besichtigungsbedingungen

Die Besichtigung des Fahrzeuges erfolgte am 07.07.2016 08:30 Uhr. Bei der Besichtigung war(en) neben dem Unterzeichner noch Manfred Mustermann anwesend.

Zur Untersuchung des Fahrzeuges stand eine Hebebühne zur Verfügung. Die Besichtigungsbedingungen waren zur Inaugenscheinnahme des Fahrzeugbodens ausreichend.

Probefahrt / Probelauf

Es wurde eine Fahrprobe mit dem in Rede stehenden Fahrzeug durchgeführt.

Werterhaltende / werterhöhende Reparaturen

Zweiter Radsatz / Winterkomplettäder vorhanden.

Vorschäden

reparierte Vorschäden:

Motorhaube nachlackiert

nicht reparierte Vorschäden:

siehe Dokumentation der Schäden und Mängel

Dokumentation der Schäden und Mängel

Am Fahrzeug waren im Rahmen einer zerlegungsfreien Sichtprüfung folgende Schäden und Mängel erkennbar, die über einen normalen Fahrzeugzustand hinausgehen:

- Kratzspuren Leichtmetall-Felge vorne rechts
- materialabtragende Scheuerspur Außenspiegel Gehäuse rechts
- Deformationsspur Außenschweller rechts
- Verformung Stoßfänger hinten links
- lackabtragende Kratzspur Stoßfänger vorne

-ENTWURF-

Lackschichtdickenmessung/-prüfung:

Bauteil	Lackschichtdicke
Motorhaube	203
Kotflügel v. r.	
Tür v. r.	
Tür h. r.	
Seitenwand/Kotflügel h. r.	
Heckdeckel/-klappe	
Seitenwand/Kotflügel h. l.	
Tür h. l.	
Tür v.l.	
Kotflügel v. l.	
Dach	

Pro Bauteil wurden mind. 3 Messungen durchgeführt.

Beim Vergleich der Messwerte mit durchschnittlichen Standardlackschichtdicken wurde(n) an den oben aufgeführten Bauteil(en) auffällige Lackschichtdicken ermittelt.

Der höchste gemessene Wert der Lackschichtdicke dieser Bauteile wird in der Tabelle in 1/1000 Millimeter angegeben oder wenn keine Messwerte genommen wurden, als "erhöht" bezeichnet.

Besonderes / Sonstiges

Ausrüstung*	vorhanden	fehlt	Anzahl Schlüssel	
Navigationsgerät	X		Schlüssel mit Fernbedienung	2
Navigationssoftware	X		Schlüssel ohne Fernbedienung	
Radio	X		sonstige Schlüssel	
COC Bescheinigung	X		Fernbedienung Standheizung	
Warnweste		X		
Warndreieck	X		Wartung / Service	
Verbandkasten	X		letzte Wartung bei	119.560 km
Bordwerkzeug	X		letzte Wartung am	16.06.16
Wagenheber			Service / Wartung fällig	nein
Laderaumabdeckung	X		Zusatzarbeiten fällig	nein
Service-/Wartungsheft	X		Infos zur Wartung	
Bedienungsanleitung	X			
TireFit	X			

* Hinweis: Falls das betreffende Ausrüstungs-/Zubehörteil nicht zur Ausstattung des Fahrzeuges gehört, erfolgt in der Tabelle kein Eintrag.

-ENTWURF-

Bauteile/Systeme	ja*	nein*
Funktionsbereitschaft der Klimaanlage geprüft	X	
Funktion der elektrischen Fensterheber geprüft	X	
Funktion der elektrischen Verstellung der Außenspiegel geprüft	X	
Funktion des Schiebedaches / Verdeckes geprüft		
Funktionsbereitschaft der Radio/Navigationsanlage geprüft	X	
Funktion der Zentralverriegelung und der Fahrzeugschlüssel geprüft	X	

* Hinweis: Falls das betreffende Bauteil/System nicht im Fahrzeug verbaut ist, erfolgt kein Eintrag in der Tabelle.

Schlusswort

Die Sachverständigenleistung Check Your Car wurde durch den Sachverständigen unter Berücksichtigung der zugrunde liegenden Auftragsinhalte und Bewertungskriterien erstellt.



Andreas Bischoff
Sachverständiger für Schaden- und Wertgutachten

Köln, den 07.07.2016
Das Dokument umfasst 5 Seiten und 12 Lichtbilder in einer Lichtbildanlage.
Das Dokument wurde elektronisch erstellt und unterzeichnet.